



WERTGRUND

Monatsbericht zum 31. Dezember 2022
Marketing-Anzeige/-information

WERTGRUND WohnSelect D

Bericht des Fondsmanagements

Sehr geehrte Anleger/-innen,
wir freuen uns, Ihnen den aktuellen Monatsbericht übermitteln zu können. Nachfolgend finden Sie in Kurzform alle Neuigkeiten sowie die wesentlichen Kennzahlen des Fonds per 31. Dezember 2022.

CashSTOP seit dem 19. August 2022, nach cut off 12:00 Uhr bis auf weiteres.

Portfolio / Nachbewertung

- Das Immobilienvermögen hat sich im Berichtsmonat von rd. 451,18 Mio. EUR auf rd. 451,68 Mio. EUR erhöht.
- Die Verkehrswertsteigerungen ergeben sich hauptsächlich aus der Erhöhung der marktüblichen Jahresroherträge (Mieten), die durch eine leichte Erhöhung des Liegenschaftszinses etwas abgeschwächt wurden.
- Darüber hinaus wurde der Kaufpreis der Liegenschaft in der Jagdstraße in München zwölf Monate nach Übergang von Besitz, Nutzen und Lasten durch den aktuellen höheren neuen Verkehrswert ersetzt, welcher zukünftig im quartalsweisen Turnus fortgeschrieben wird.

Für weiterführende Fragen stehen wir Ihnen jederzeit gerne zur Verfügung.
Ihr Fondsmanagement

Eckdaten per 31. Dezember 2022

Anteilpreis / Rücknahmepreis:	110,78 EUR
Netto-Fondsvolumen (NAV):	453.443 TEUR
Brutto-Fondsvermögen (nach BVI-Definition):	502.478 TEUR
umlaufende Anteile:	4.093.144 Stück
Brutto-Liquidität:	39.588 TEUR 8,73 %
Netto-Liquidität:	29.763 TEUR 6,56 %
Fremdfinanzierungsquote ¹⁾ :	10,86 %
Immobilienvermögen:	451.675 TEUR
Anzahl Objekte / Standorte:	18 / 8
Vermietungsquote ²⁾ :	94,54 %

1) Bezogen auf Volumen aller Kaufpreise bzw. Verkehrswerte
2) Bezogen auf die Jahres-Bruttosollmiete

Wertentwicklung (BVI-Rendite) per 31. Dezember 2022*

(unter Berücksichtigung der jährlichen Ausschüttung)

seit Fondsauflegung	am 20.04.2010	114,79 %
1 Jahr	(31.12.2021 – 31.12.2022)	2,73 %
3 Jahre	(31.12.2019 – 31.12.2022)	11,33 %
5 Jahre	(31.12.2017 – 31.12.2022)	30,21 %
10 Jahre	(31.12.2012 – 31.12.2022)	97,00 %
Monat Dezember 2022	(30.11.2022 – 31.12.2022)	0,04 %
laufendes Geschäftsjahr	(28.02.2022 – 31.12.2022)	2,23 %
im Kalenderjahr	(31.12.2021 – 31.12.2022)	2,73 %

*Die frühere Wertentwicklung lässt nicht auf künftige Renditen schließen

Wertentwicklung (BVI-Rendite) seit Fondsauflegung bis 31. Dezember 2022*

(unter Berücksichtigung der jährlichen Ausschüttungen)

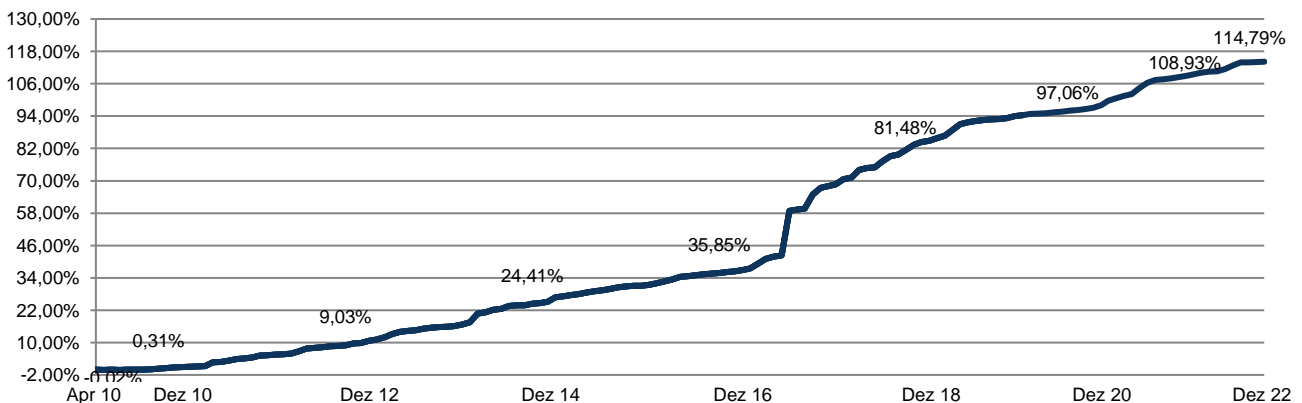

*Die frühere Wertentwicklung lässt nicht auf künftige Renditen schließen

Dies ist eine Marketinginformation und keine vertraglich bindende Mitteilung. Bitte lesen Sie den Verkaufsprospekt und die wesentlichen Anlegerinformationen, bevor Sie eine endgültige Anlageentscheidung treffen. Diese sind in deutscher Sprache kostenlos erhältlich bei der WohnSelect Kapitalverwaltungsgesellschaft mbH, Kapstadtring 8, 22297 Hamburg und der Verwahrstelle sowie auf der Homepage des WERTGRUND WohnSelect D unter www.wohnselect.de abrufbar. Informationen über die nachhaltigkeitsrelevanten Aspekte gemäß der Offenlegungsverordnung (Verordnung (EU) 2019/2988) finden Sie auf der Website unter www.wohnselect.de/offizielle-dokumente/ unter Nachhaltigkeit. Bei der Entscheidung, in den Fonds zu investieren, sollten alle Eigenschaften und Ziele des Fonds gemäß des Verkaufsprospekts berücksichtigt werden.





WERTGRUND

Monatsbericht zum 31. Dezember 2022
Marketing-Anzeige/-information

WERTGRUND WohnSelect D

Vermögensaufstellung per 31. Dezember 2022

		Anteil am Fondsvermögen
Immobilien (davon unbebaute Grundstücke: 7.000.000,00 EUR)	451.675.000,00 EUR	99,61 %
Liquiditätsanlagen (davon Wertpapiere: 10.525.155,00 EUR)	39.587.886,39 EUR	8,73 %
sonstige Vermögensgegenstände	41.270.983,79 EUR	9,10 %
Summe des Vermögens	532.533.870,18 EUR	117,44 %
Verbindlichkeiten / Rückstellungen	79.091.268,25 EUR	17,44 %
Fondsvermögen (NAV)	453.442.601,93 EUR	100,00 %

Ausgabe- und Rücknahmepreis per 31. Dezember 2022

		Kapitalbeteiligungs- quote in %	Anteil in % am Gesamtvermögen	Immobilien- quote in %
Rücknahmepreis	110,78 EUR	0,00 %	0,00 %	89,89 %
Ausgabepreis (inkl. 5,0% Ausgabeaufschlag)	116,32 EUR			

Netto-Fondsvolumen (NAV in Mio. EUR)³⁾

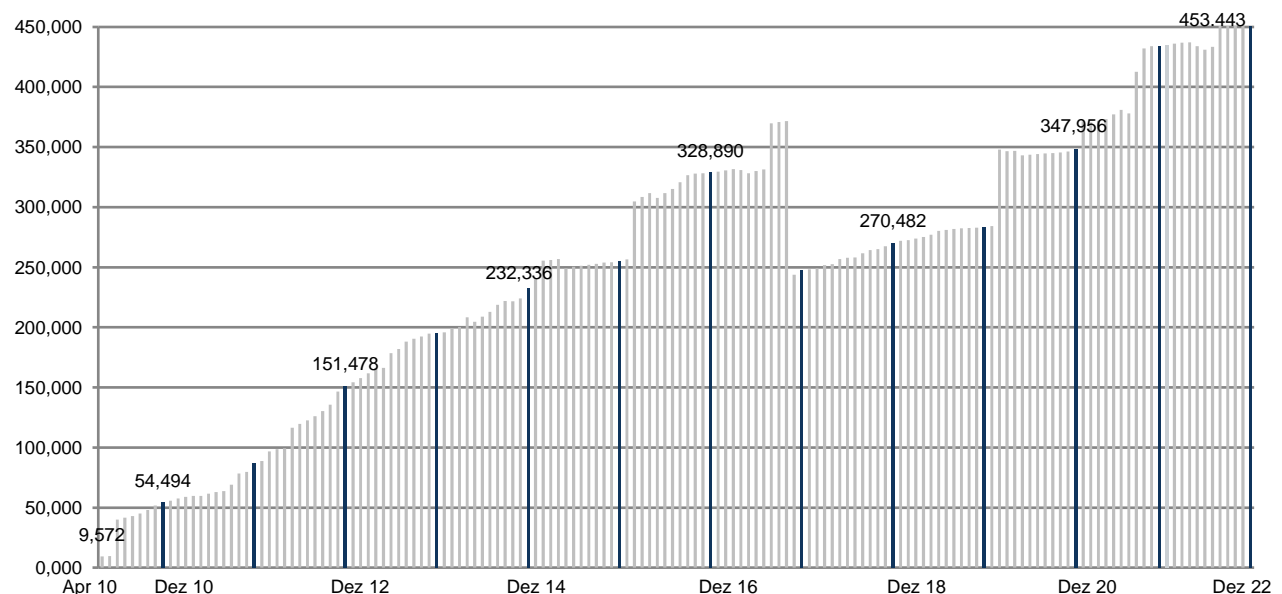

3) Der Rückgang des Nettofondsvolumens hängt mit der Zwischenausschüttung im Dezember 2017 zusammen, bei der neben den laufenden Erträgen und Verkaufserlösen auch Substanz ausgeschüttet worden ist.

Dies ist eine Marketinginformation und keine vertraglich bindende Mitteilung. Bitte lesen Sie den Verkaufsprospekt und die wesentlichen Anlegerinformationen, bevor Sie eine endgültige Anlageentscheidung treffen. Diese sind in deutscher Sprache kostenlos erhältlich bei der WohnSelect Kapitalverwaltungsgesellschaft mbH, Kapstadtring 8, 22297 Hamburg und der Verwahrstelle sowie auf der Homepage des WERTGRUND WohnSelect D unter www.wohnselect.de abrufbar. Informationen über die nachhaltigkeitsrelevanten Aspekte gemäß der Offenlegungsverordnung (Verordnung (EU) 2019/2988) finden Sie auf der Website unter www.wohnselect.de/offizielle-dokumente/ unter Nachhaltigkeit. Bei der Entscheidung, in den Fonds zu investieren, sollten alle Eigenschaften und Ziele des Fonds gemäß des Verkaufsprospekts berücksichtigt werden.





WERTGRUND

Monatsbericht zum 31. Dezember 2022
Marketing-Anzeige/-information

WERTGRUND WohnSelect D

Regionale Verteilung des Portfolios

(anhand der Kaufpreise/Verkehrswerte)

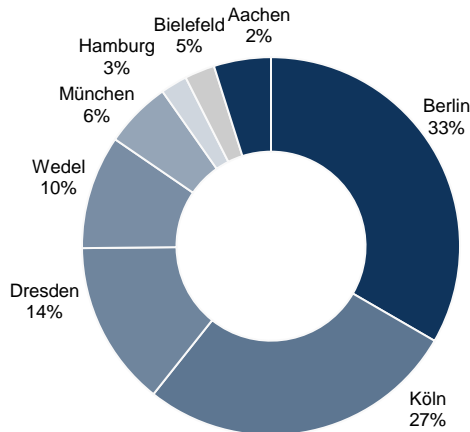

Nutzungsarten der Fondsimmobilien

(anhand der Jahres-Nettosollmieten)

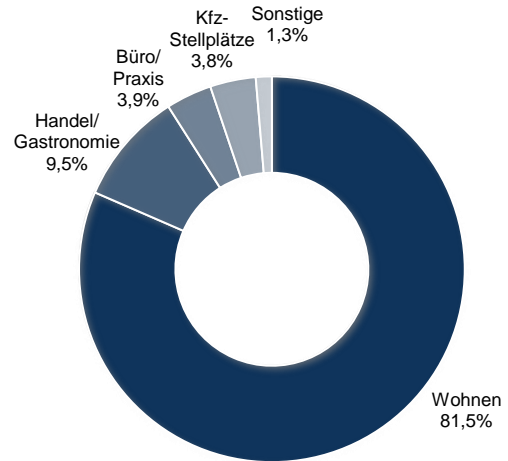

Ende Laufzeit Kredite (in Mio. EUR)

(Kreditvolumen gesamt 49.035.100 EUR)

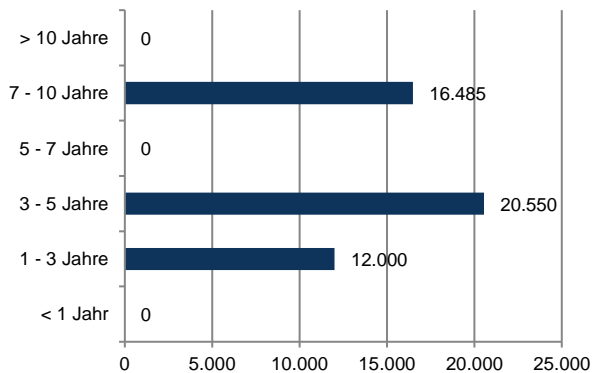

Restlaufzeiten der Mietverträge (in TEUR p.a.)

(Aufteilung nach Jahres-Nettomieteträgen)

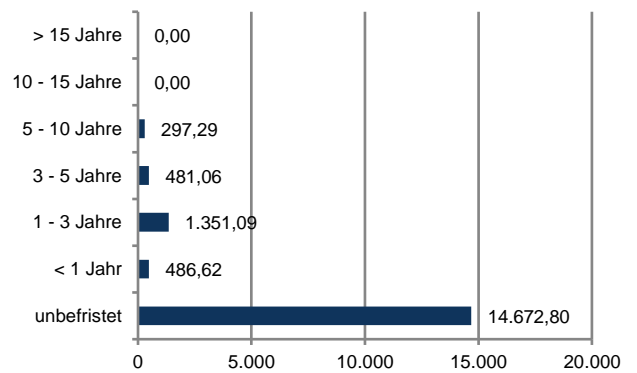

Entwicklung Vermietungsquote (bezogen auf die Jahres-Bruttosollmiete; ohne im Zustand der Bebauung befindlicher Immobilien)

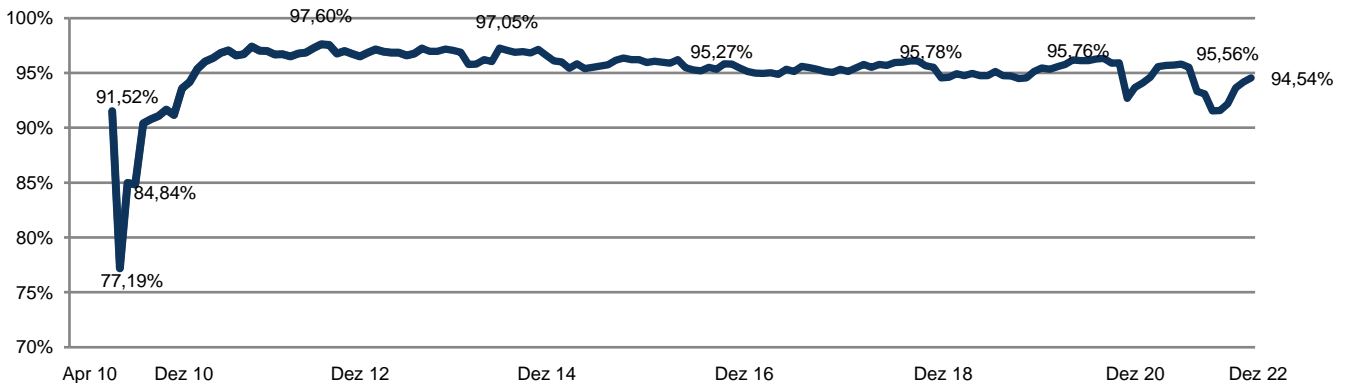

Dies ist eine Marketinginformation und keine vertraglich bindende Mitteilung. Bitte lesen Sie den Verkaufsprospekt und die wesentlichen Anlegerinformationen, bevor Sie eine endgültige Anlageentscheidung treffen. Diese sind in deutscher Sprache kostenlos erhältlich bei der WohnSelect Kapitalverwaltungsgesellschaft mbH, Kapstadtring 8, 22297 Hamburg und der Verwahrstelle sowie auf der Homepage des WERTGRUND WohnSelect D unter www.wohnselect.de abrufbar. Informationen über die nachhaltigkeitsrelevanten Aspekte gemäß der Offenlegungsverordnung (Verordnung (EU) 2019/2988) finden Sie auf der Website unter www.wohnselect.de/offizielle-dokumente/ unter Nachhaltigkeit. Bei der Entscheidung, in den Fonds zu investieren, sollten alle Eigenschaften und Ziele des Fonds gemäß des Verkaufsprospekts berücksichtigt werden.





WERTGRUND

Monatsbericht zum 31. Dezember 2022
Marketing-Anzeige/-information

WERTGRUND WohnSelect D

Aktuelles Portfolio

Standort		Wohn- einheiten	Gewerbe- einheiten	Baujahr	Verkehrswert/ Kaufpreis	Vermietungs- quote 4)
Aachen	Hansemannplatz 1	50	8	1961	10.195.000 EUR	79,01 %
Berlin	Scharfenberger Straße 30-40	62	0	1977	14.650.000 EUR	98,30 %
Berlin	Uhlandstraße u.a.	82	10	1972	23.550.000 EUR	98,46 %
Berlin	Nollendorfplatz	317	30	1971	82.300.000 EUR	98,48 %
Berlin	Schloßstraße 33a / 33b	98	0	1973	16.250.000 EUR	97,85 %
Berlin	Frankfurter Allee 63-65	21	16	1903	11.200.000 EUR	97,43 %
Bielefeld	Merianstraße 4	65	0	2022	11.090.000 EUR	64,16 %
Bielefeld	Merianstraße 8	67	0	2022	10.465.000 EUR	61,18 %
Dresden	Borthener-/Gorisch-/Winterbergstraße	288	7	1934	27.235.000 EUR	98,55 %
Dresden	Dobritzer Straße/Winterbergstraße	138	0	1942	12.285.000 EUR	95,94 %
Dresden	Wilisch-/Nagelstraße	240	0	1964	23.315.000 EUR	96,51 %
Göttingen ⁵⁾	Gothaer Platz	0	0	2023	7.000.000 EUR	./.
Hamburg	Mendelssohnstr. 1-9	40	0	1903	11.325.000 EUR	90,16 %
Köln	Düsternichstraße u.a.	122	0	1959	27.735.000 EUR	99,20 %
Köln	Gottesweg u.a.	49	8	1954	12.345.000 EUR	98,48 %
Köln	Venloer Straße 601-603	407	32	1972	82.400.000 EUR	95,40 %
München	Jagdstraße 2/ Winthirstraße 12	52	8	1958	25.350.000 EUR	92,51 %
Wedel	Am Rain u.a.	190	0	1954	42.985.000 EUR	92,65 %
Gesamt-Portfolio		2.288	119		451.675.000 EUR	94,54 %

4) Bezogen auf die Jahres-Bruttosollmiete

5) Unbebautes Grundstück - Projektentwicklung in Planung

Rating vom 20.01.2022

Rating vom 09.06.2022



Hinweis: Bei einer Anlage in den WERTGRUND WohnSelect D handelt es sich um den Erwerb von Fondsanteilen, nicht um den Erwerb der sich im Fondsvermögen befindlichen Immobilien.

Dies ist eine Marketinginformation und keine vertraglich bindende Mitteilung. Bitte lesen Sie den Verkaufsprospekt und die wesentlichen Anlegerinformationen, bevor Sie eine endgültige Anlageentscheidung treffen. Diese sind in deutscher Sprache kostenlos erhältlich bei der WohnSelect Kapitalverwaltungsgesellschaft mbH, Kapstadtring 8, 22297 Hamburg und der Verwahrstelle sowie auf der Homepage des WERTGRUND WohnSelect D unter www.wohnselect.de abrufbar. Informationen über die nachhaltigkeitsrelevanten Aspekte gemäß der Offenlegungsverordnung (Verordnung (EU) 2019/2988) finden Sie auf der Website unter www.wohnselect.de/offizielle-dokumente/ unter Nachhaltigkeit. Bei der Entscheidung, in den Fonds zu investieren, sollten alle Eigenschaften und Ziele des Fonds gemäß des Verkaufsprospekts berücksichtigt werden.





WERTGRUND

Monatsbericht zum 31. Dezember 2022

Marketing-Anzeige/-information

WERTGRUND WohnSelect D

Immobilienverkäufe

Standort		Wohn- einheiten	Gewerbe- einheiten	Verkaufs- datum	Verkehrswert	Verkaufs- preis
Bonn-Alfter	Zur Belsmühle/Tulpenstraße	110	0	30.11.2017	9.610.000 EUR	15.234.000 EUR
Bonn-Bad Godesberg	Burgstraße u.a.	101	28	30.11.2017	16.440.000 EUR	23.199.000 EUR
Düsseldorf	Bergesweg 3-21	63	0	30.11.2017	9.450.000 EUR	13.640.000 EUR
Düsseldorf	Füllenbachstraße 4-6	30	5	30.11.2017	6.720.000 EUR	9.558.000 EUR
Frechen	An der Mergelskaul u.a.	90	0	30.11.2017	4.810.000 EUR	7.169.000 EUR
Frechen	Hauptstraße u.a.	0	12	30.11.2017	3.815.000 EUR	4.381.000 EUR
Frechen	Kapfenberger Straße	43	0	30.11.2017	4.295.000 EUR	5.775.000 EUR
Ingolstadt	Ungerner/Ettinger/Leharstraße u.a.	319	1	30.11.2017	24.500.000 EUR	47.700.000 EUR
Ingolstadt	Herschelstraße 4-18, 17-23	96	0	30.11.2017	10.090.000 EUR	19.500.000 EUR
Ingolstadt	Leharstraße 1a, 1b	30	0	30.11.2017	2.350.000 EUR	4.800.000 EUR
Ingolstadt	Leharstraße 8a, 8b	22	0	30.11.2017	1.220.000 EUR	2.800.000 EUR
Ingolstadt	Ungernerstraße 2-8	41	0	30.11.2017	3.740.000 EUR	6.500.000 EUR
Leipzig	Am Mückenschlösschen/Christianstraße	80	0	01.06.2017	4.790.000 EUR	6.590.000 EUR
Leipzig	Philipp-Rosenthal-Straße 5	8	3	01.06.2017	1.295.000 EUR	2.370.000 EUR
Leipzig	Stieglitzstraße 85 a+b	18	3	01.06.2017	1.660.000 EUR	2.820.000 EUR
Münster	Königsberger/Kemper/Breslauer Straße	239	3	01.03.2015	17.655.000 EUR	22.100.000 EUR
Troisdorf	Hannoversche Straße	90	0	30.11.2017	9.250.000 EUR	12.744.000 EUR
Ulm	Eichbergplatz 1-9	74	4	01.01.2016	7.565.000 EUR	8.050.000 EUR

Hinweis: Bei einer Anlage in den WERTGRUND WohnSelect D handelt es sich um den Erwerb von Fondsanteilen, nicht um den Erwerb der sich im Fondsvermögen befindlichen Immobilien.

Dies ist eine Marketinginformation und keine vertraglich bindende Mitteilung. Bitte lesen Sie den Verkaufsprospekt und die wesentlichen Anlegerinformationen, bevor Sie eine endgültige Anlageentscheidung treffen. Diese sind in deutscher Sprache kostenlos erhältlich bei der WohnSelect Kapitalverwaltungsgesellschaft mbH, Kapstadtring 8, 22297 Hamburg und der Verwahrstelle sowie auf der Homepage des WERTGRUND WohnSelect D unter www.wohnselect.de abrufbar. Informationen über die nachhaltigkeitsrelevanten Aspekte gemäß der Offenlegungsverordnung (Verordnung (EU) 2019/2988) finden Sie auf der Website unter www.wohnselect.de/offizielle-dokumente/ unter Nachhaltigkeit. Bei der Entscheidung, in den Fonds zu investieren, sollten alle Eigenschaften und Ziele des Fonds gemäß des Verkaufsprospekts berücksichtigt werden.





WERTGRUND

Monatsbericht zum 31. Dezember 2022 Marketing-Anzeige/-information

WERTGRUND WohnSelect D

Fondsdaten

Fondsstruktur	Offener inländischer Publikums-AIF Einordnung gemäß Offenlegungsverordnung (Verordnung (EU) 2019/2088) Der Fonds berücksichtigt ökologische und soziale Merkmale gem. Artikel 8 Offenlegungsverordnung
Wertpapierkennnummer	A1CUAY
ISIN	DE000A1CUAY0
Fondaufgabe	April 2010 (Upgrade auf ein Finanzprodukt i.S.d. Art. 8 der Offenlegungsverordnung seit Juni 22)
Laufzeit	Unbefristet
Geschäftsjahr	Vom 1. März eines Jahres bis zum 28./29. Februar des Folgejahres
Ertragsausschüttung	Im August eines jeden Jahres nach Bekanntmachung des Jahresberichts
Mindestanlage	1 Anteil
Ausgabeaufschlag	Bis zu 5,0% (derzeit 5,0%) vom Anteilwert
Jährliche Verwaltungsgebühr ⁶⁾	Bis zu 1,40% p.a. (derzeit 1,35% p.a.) des durchschnittlichen Nettoinventarwertes
Gesamtkostenquote (TER) ⁷⁾	1,37%
Erfolgsabhängige Verwaltungsgebühr ⁶⁾	30 % des Betrages, um den der Anteilwert am Ende einer Abrechnungsperiode (die Abrechnungsperiode entspricht dem Geschäftsjahr des WERTGRUND WohnSelect D vom 01.03. bis 28.02. bzw. 29.02. in Schaltjahren) den Höchststand des Anteilwertes am Ende der fünf vorangegangenen Abrechnungsperioden übersteigt („High Water Mark“), dies allerdings nur, soweit der Anteilwert am Ende der Abrechnungsperiode darüber hinaus den Anteilwert am Anfang der Abrechnungsperiode um 4,2 % übersteigt („Hurdle Rate“) und jedoch insgesamt höchstens bis zu 30 % des durchschnittlichen Nettoinventarwertes des Sondervermögens in der Abrechnungsperiode. Die erfolgsabhängige Verwaltungsvergütung wird nach Abschluss des Geschäftsjahres, in dem diese angefallen ist, zur Zahlung fällig.
Ankaufs-/Verkaufs-/Bau-/Umbau-/Projektentwicklungsgebühr ⁶⁾	Bis zu 1,5% (derzeit 1,4%) des Kauf-/Verkaufspreises bzw. der Bau- und Umbaufwendungen
Verwahrstellenvergütung ⁶⁾	Bis zu 0,025% p.a. des Inventarwertes des Sondervermögens zum Quartalsende zzgl. USt., mind. 45.000 Euro p.a. zzgl. USt.
Ansprechpartner und Vertrieb	WERTGRUND Immobilien AG, Marcus Kemmer, Maximiliansplatz 12b, 80333 München Telefon 089/2388831-0, www.wertgrund.de, www.wohnselect.de
Verantwortliche Gesellschaft	WohnSelect Kapitalverwaltungsgesellschaft mbH, Kapstadtring 8, 22297 Hamburg

Detaillierte Informationen
finden Sie auf unserer
Website



⁶⁾ Fondsgebühren: Aus dem Sondervermögen an die Kapitalverwaltungsgesellschaft bzw. die Verwahrstelle zu entrichtende Vergütungen.

⁷⁾ Die Gesamtkostenquote (TER) zeigt die Summe der Kosten und Gebühren als Prozentsatz des durchschnittlichen Fondsvermögens innerhalb eines Geschäftsjahres. Die Gesamtkosten beinhalten die Vergütung der Fondsverwaltung, die Verwahrstellenvergütung, die externen Bewerterkosten sowie sonstige Aufwendungen gemäß § 12 BAB Absatz 1a), 2, 4. Die erfolgsabhängige Verwaltungsvergütung, die Transaktionskosten und Vergütungen bei Erwerb, Umbau oder Veräußerung von Immobilien werden nicht berücksichtigt. Für das Geschäftsjahr 2021/22 ist keine erfolgsabhängige Vergütung angefallen.

Wichtiger Hinweis: Die Angaben wurden mit Sorgfalt zusammengestellt. Für die Richtigkeit der Information und Inhalte wird jedoch keine Gewähr und keine Haftung übernommen. Bei dieser Übersicht handelt es sich ausschließlich um eine unverbindliche Information zu Marketingzwecken, die kein vertraglich bindendes Dokument und kein Angebot für den Erwerb eines Fondsanteils oder sonst ein Beteiligungsangebot darstellt. Verbindliche Grundlage für den Kauf von Fondsanteilen sind der jeweils gültige Verkaufsprospekt (nebst Anhängen), der zuletzt veröffentlichte und geprüfte Jahresbericht und - soweit bereits nach dem letzten Jahresbericht veröffentlicht - der letzte ungeprüfte Halbjahresbericht und die wesentlichen Anlegerinformationen. Bitte lesen Sie den Verkaufsprospekt und die wesentlichen Anlegerinformationen, bevor Sie eine endgültige Anlageentscheidung treffen. Der Verkaufsprospekt, die Anlagebedingungen sowie der aktuelle Jahres- und Halbjahresbericht und die wesentlichen Anlegerinformationen sind in deutscher Sprache kostenlos erhältlich bei der WohnSelect Kapitalverwaltungsgesellschaft mbH, Kapstadtring 8, 22297 Hamburg und der Verwahrstelle sowie auf der Homepage des WERTGRUND WohnSelect D unter www.wohnselect.de/offizielle-dokumente abrufbar. Zusätzliche Informationen über die Anlagegrenzen des Risikomanagements dieses Sondervermögens, die Risikomanagementmethoden und die jüngsten Entwicklungen bei den Risiken und Renditen sind in elektronischer Form auf der vorgenannten Homepage erhältlich. Auf der Website unter www.wohnselect.de/offizielle-dokumente/ unter Beschwerdemanagement und Anlegerrechte erhalten Sie zudem eine Zusammenfassung der Anlegerrechte in deutscher Sprache. Bitte beachten Sie, dass die Kapitalverwaltungsgesellschaft beschließen kann, den Vertrieb zu widerrufen.

Informationen über die nachhaltigkeitsrelevanten Aspekte gemäß der Offenlegungsverordnung (Verordnung (EU) 2019/2988) finden Sie auf der Website www.wohnselect.de/offizielle-dokumente/ unter Nachhaltigkeit. Bei der Entscheidung, in den Fonds zu investieren, sollten alle Eigenschaften und Ziele des Fonds gemäß des Verkaufsprospekts berücksichtigt werden. Die Einstufung des Fonds als Finanzprodukt i.S.v. Art. 8 der Offenlegungsverordnung kann sich durch Änderung oder Konkretisierung der aufsichtsrechtlichen Vorgaben ändern.

